KHÁT MONG TÌNH CHÚA

Hiền Hòa MTG

1. Hồn con đây Ngài ơi, tựa nép bên Ngài thôi. Một
2. Hồn con bao chờ mong, được sống cho Ngài thôi. Trọn

1. Hồn con đây Ngài ơi, nép bên Ngài
2. Hồn con bao chờ mong, sống cho Ngài

đời gian nan, khốn khó, chỉ biết ngước trông lên Ngài.
niềm tin yêu, phó thác. Tình mến mãi không phai nhòa.

thôi. Đời gian nan khốn khó. Lòng ngước trông lên
thôi. Niềm tin yêu phó thác. Tình mến khôngphai

Tình Chúa lớn rộng thay, ủ ấp con ngày đêm. Ngài
Trần thế lắm đổi thay, và biết bao khổ đau. Mình

Ngài. Tình Chúa lớn rộng thay. Ấp ủ ngày
nhòa. Trần thế lắm đổi thay, biết bao khổ

hằng yêuthương nâng đỡ, để con sống trong bình an.
Ngài nơi con nương náu, vượt qua bão giông cuộc đời.

đêm. Ngài yêu thương,nâng đỡ, để con sống an bình.
đau. Ngài nơi con nương náu, vượt giông bão cuộc đời.

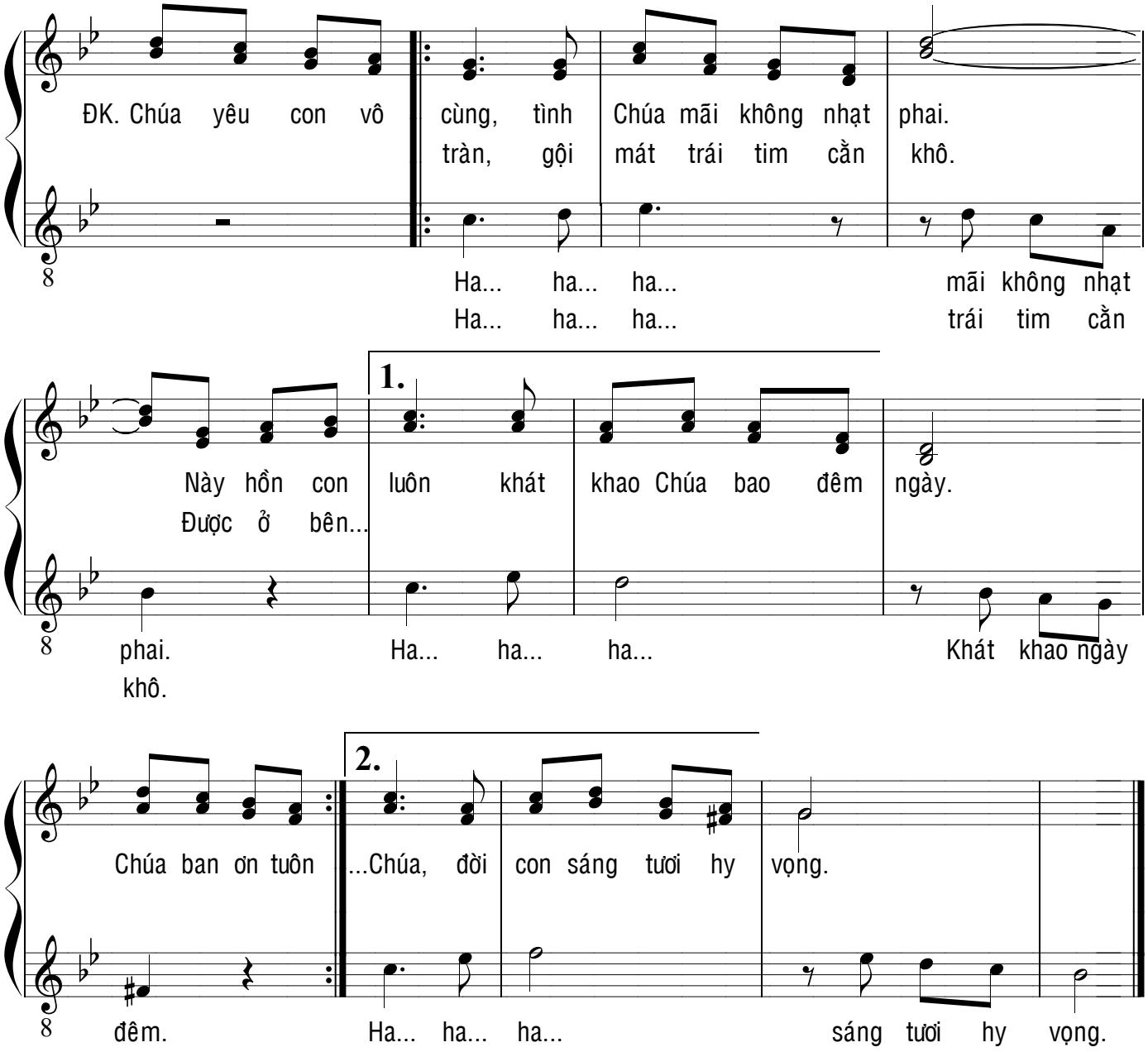
ĐK. Chúa yêu con vô cùng, tình Chúa mãi không nhạt phai.
tràn, gội mát trái tim cằn khô.
Ha... ha... ha... mãi không nhạt
Ha... ha... ha... trái tim cằn
1.
Này hồn con luôn khát khao Chúa bao đêm ngày.
Được ở bên...
phai. Ha... ha... ha... Khát khao ngày
khô.
2.
Chúa ban ơn tuôn ...Chúa, đời con sáng tươi hy vọng.
đêm. Ha... ha... ha... sáng tươi hy vọng.