Trên đôi tay con đây

Giang Tâm

Đơn sơ, mộc mạc

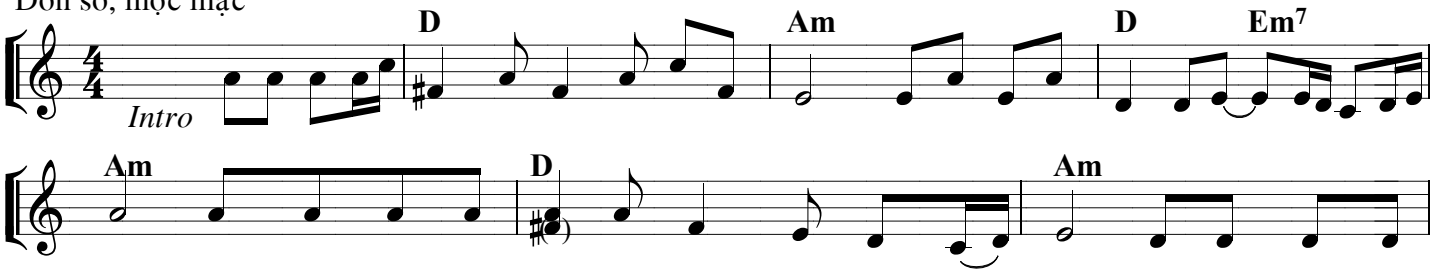

1.Trên đôi tay con đây tiến dâng bánh thơm rượu ngon lên Tôn Nhan uy
2.Như chút nước biển *tan* hóa thân trong dòng rượu thánh, mong sao cho con
3.Mong nên như hoa tươi nến xinh lung linh tỏa sáng dâng lên ngai cao
4.Xin cho con trung kiên sống theo tấm gương của Chúa trong yêu thương bao

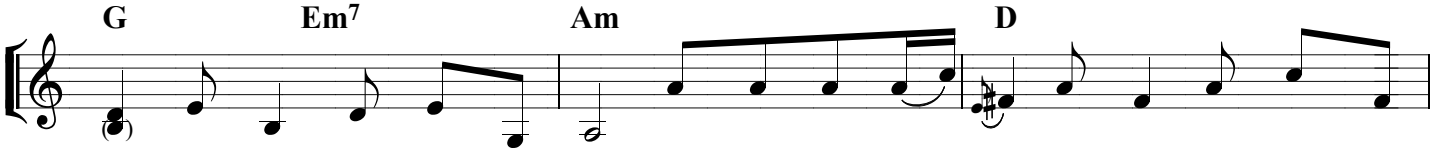

linh Chúa Trời với cả tình yêu. Đôi tay con bé nhỏ phúc ân no thỏa vô
được kết hợp với Chúa ngày đêm. Như xưa kia Chúa đã chấp nhận kiếp sống con
sang Chúa Trời với chút lòng son. Bao gian nan cõi đời lắm khi đục trong lòng
dung hiến mình nuôi sống cuộc đời. Như hôm nao Chúa đã hiến mình nuôi dưỡng chúng

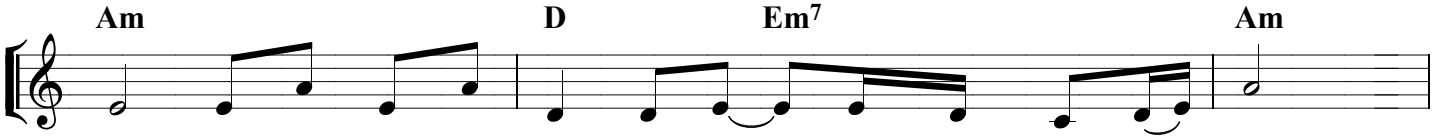

bờ, ơn Chúa đầy tháng năm con biết đáp đền gì cho xứng.
người, xin biến đổi trái tim con giống trái tim hiền dịu Chúa.
người, như cánh sen giữa lầy mong ước sáng trong cuộc đời con.
con, đời hiến dâng nở hoa khi sống với tâm tình trao hiến.

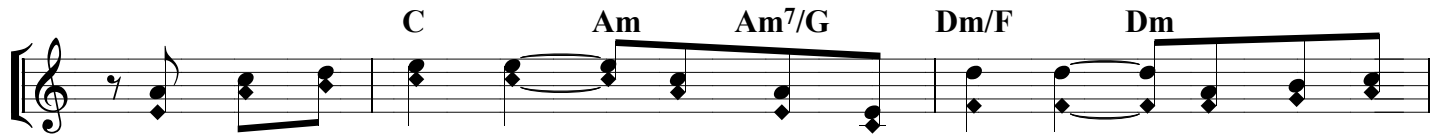

ĐK: Này con dâng tiến Chúa đây cuộc đời con đây. Tựa như của

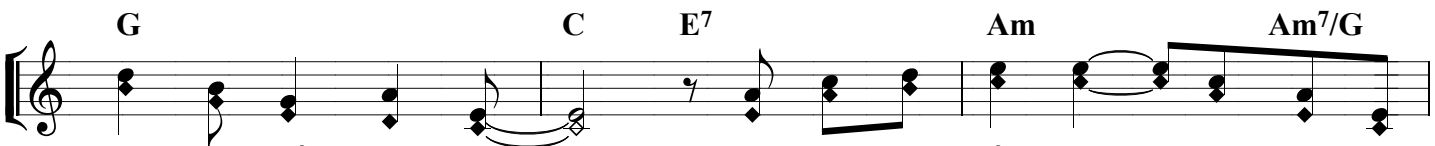

lễ đáp đền ơn Ngài. Này con dâng tiến Chúa đây cuộc đời

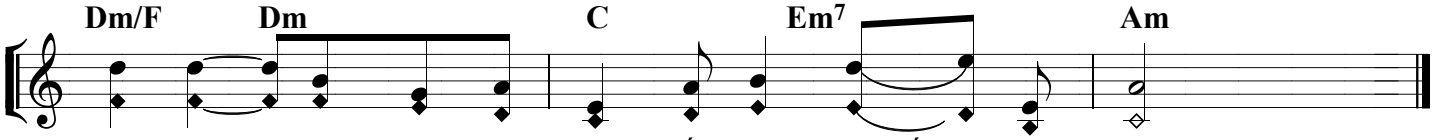

hôm mai mong được theo Ngài đến phút cuối cuộc đời.

Imprimatur ngày 05/08/2014 tại TGP Sài Gòn bởi Đức Cha Phêrô Nguyễn Văn Khảm