Tình Yêu Chúa Ba Ngôi

Giang Tâm

Tâm tình, ngọt ngào

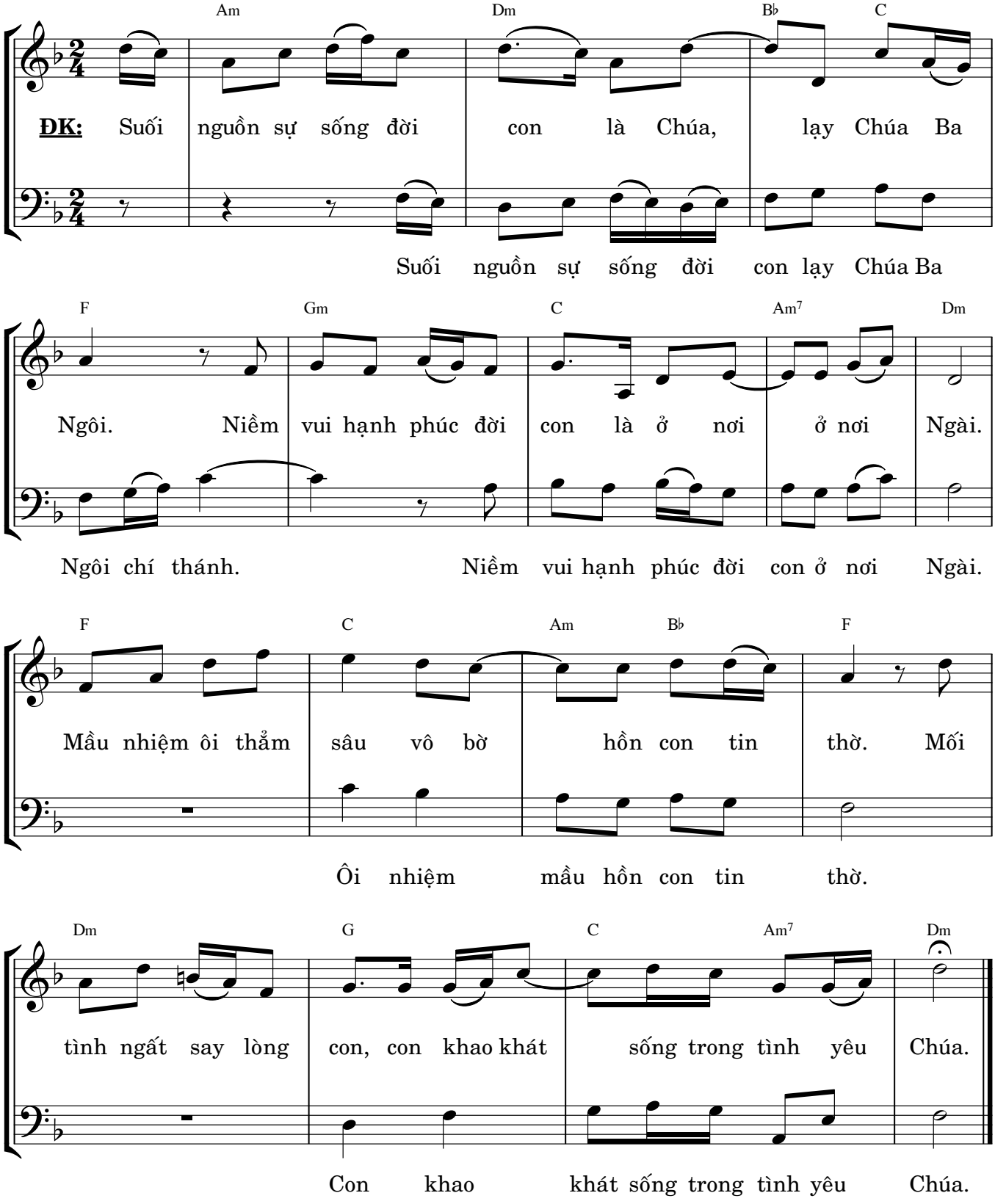

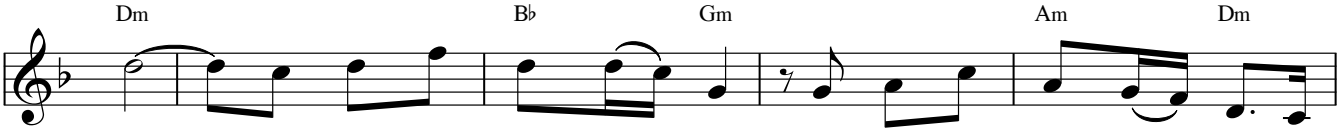

1. Ôi tình yêu ngất cao vời vợi, tình yêu thẳm sâu muôn đời là
2. Ôi tình yêu thuỷ chung chẳng dời, tình yêu son sắt đẹp ngời là
3. Ôi tình yêu thiết tha gọi mời, tình yêu tín trung khôn vời là

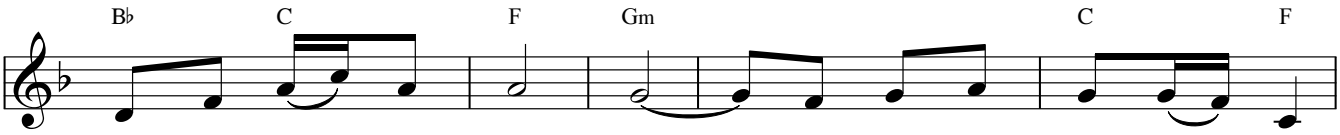

1. tình yêu Chúa Ba Ngôi. Ôi tình yêu thánh thiêng diệu kì,
2. tình yêu Chúa Ba Ngôi. Ôi tình yêu xót thương con hèn,
3. tình yêu Chúa Ba Ngôi. Ôi tình yêu tác sinh vũ hoàn,

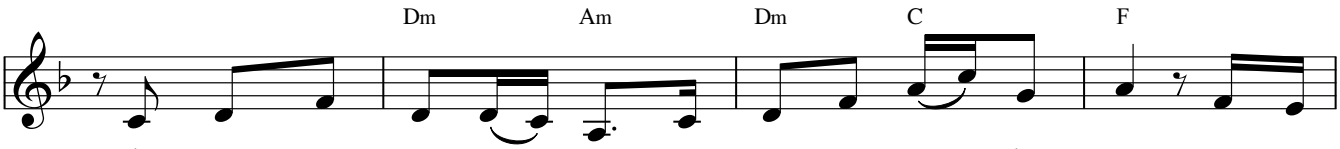

1. hồn con nói sao nên lời ngợi ca cám mến hồng ân. Xin cảm
2. đời con lấy chi đáp đền tình yêu của Chúa huyền siêu. Xin cảm
3. hiệp thông chúng con nên một bình an đổi mới trần gian. Xin cảm

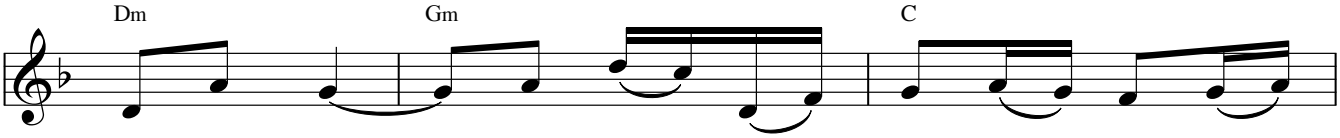

1. tạ Chúa Cha đã sáng tạo nên biển rộng đồi
2. tạ Chúa Con đã cứu chuộc con mối tình thập
3. tạ Thánh Linh thánh hoá trần gian chính nguồn tình

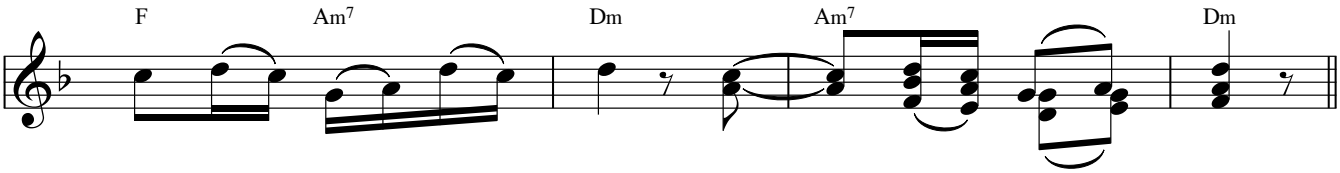

1. cao đất trời trăng sao. Xin kính thờ Chúa.
2. giá bất tận chất ngất. Xin ca ngợi Chúa.
3. yêu muôn đời không vơi. Xin chúc tụng Chúa.

© Giang Tâm, Imprimatur: 13.11.2018, +Gm. Giuse Đỗ Mạnh Hùng, TGP. Sài Gòn. | www.dieuca.net