Nương tựa lòng thương xót Chúa

Đại dịch Corona
18/03/2020
Giang Tâm

Tha thiết

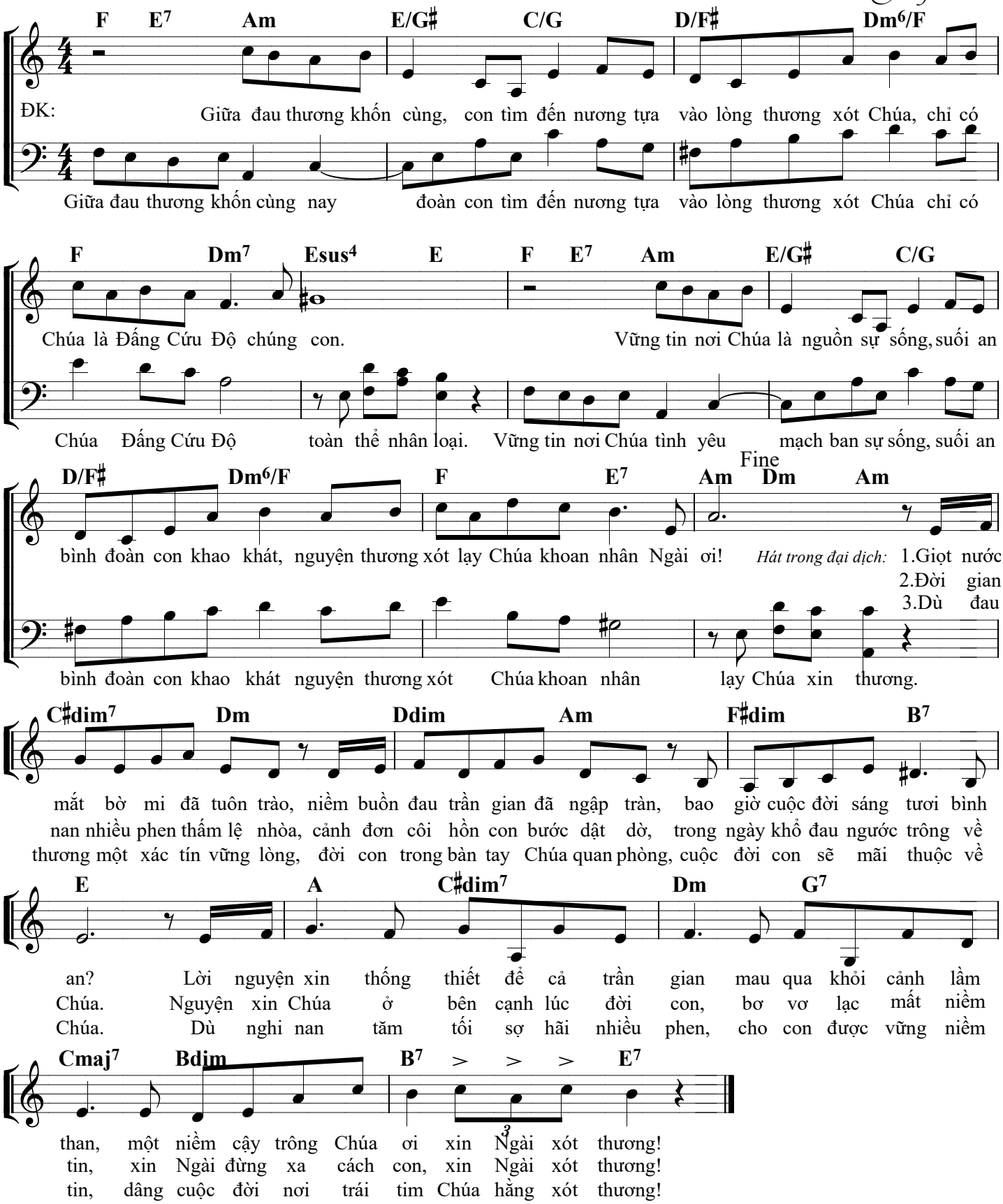

Imprimatur ngày 29/08/2020 tại TGP Sài Gòn bởi Đức Cha Louis Nguyễn Anh Tuấn