Này Con Xin Đến

ĐK: Tv 39,8; Tv 85,11; Tv 119,5

Giang Tâm

Xác tín

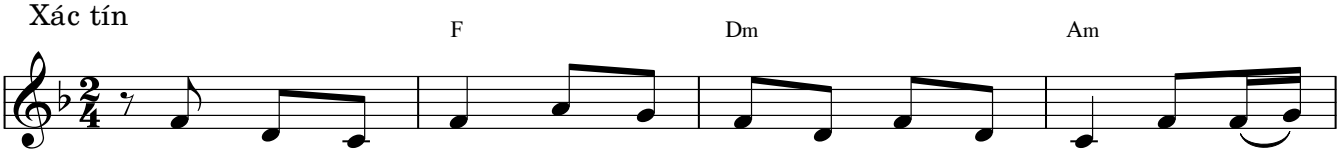

1. Chúa đã chọn con giữa bao người dù con mọn hèn, dù đời
2. Chúa đã dủ thương dẫn con đi từng bước trong đời, dù gian
3. Mong cho đời con mãi sắt son giữ câu ước hẹn dù tình
4. Cánh đồng vàng tươi lúa chín thơm chờ tay người gặt, Ngài lên

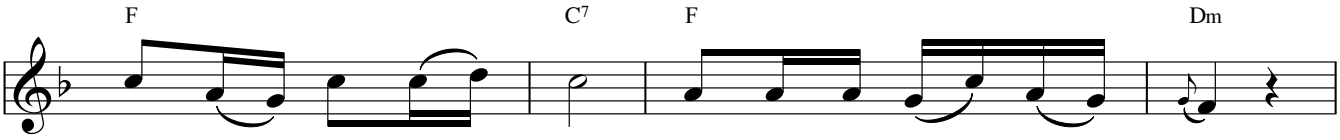

1. con nào có đáng chi. Cho con được ở với Ngài,
2. khó mù khơi bủa vây. Sai con đi giữa cuộc đời,
3. con nhiều phen úa phai. Cho con trung tín với Ngài,
4. tiếng gọi con dấn thân. Sai con đi giữa gian trần,

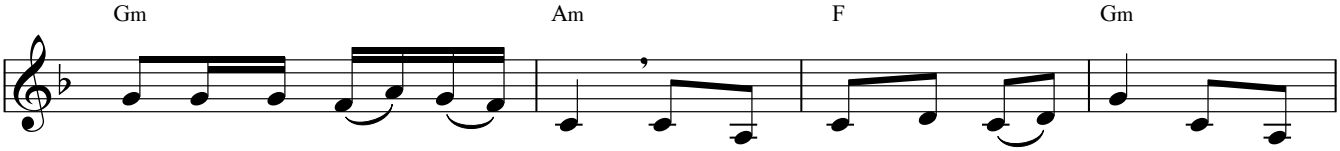

1. cho con theo bước chân Ngài, đến mọi người ở mọi nơi, dù cùng
2. sai con đi giữa muôn người để người người thấy tình yêu Ngài đã
3. vui tươi ngay giữa u hoài rạng ngời ngay giữa khổ đau càng đậm
4. sai con rao giảng Tin Mừng cho mọi người ở gần xa, để cuộc

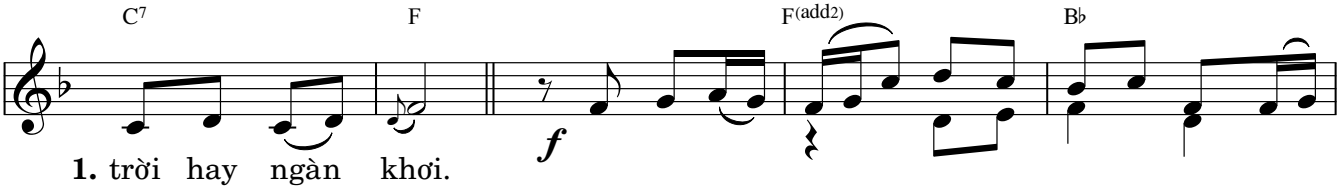

1. trời hay ngàn khơi.
2. ban bao huyền siêu. **ĐK:** Này con xin đến để thi hành ý Ngài, Ngài
3. đà mối tình sâu. Này con đến thi
4. đời sẽ nở hoa.

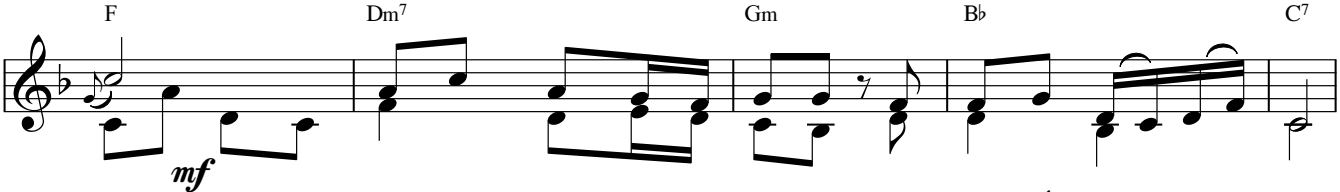

ơi! Xin Chúa thương chỉ dạy con đi, đi theo lối đường của Ngài.
hành ý Ngài, Ngài ơi, thương chỉ dạy con đi, đi theo đường Ngài.

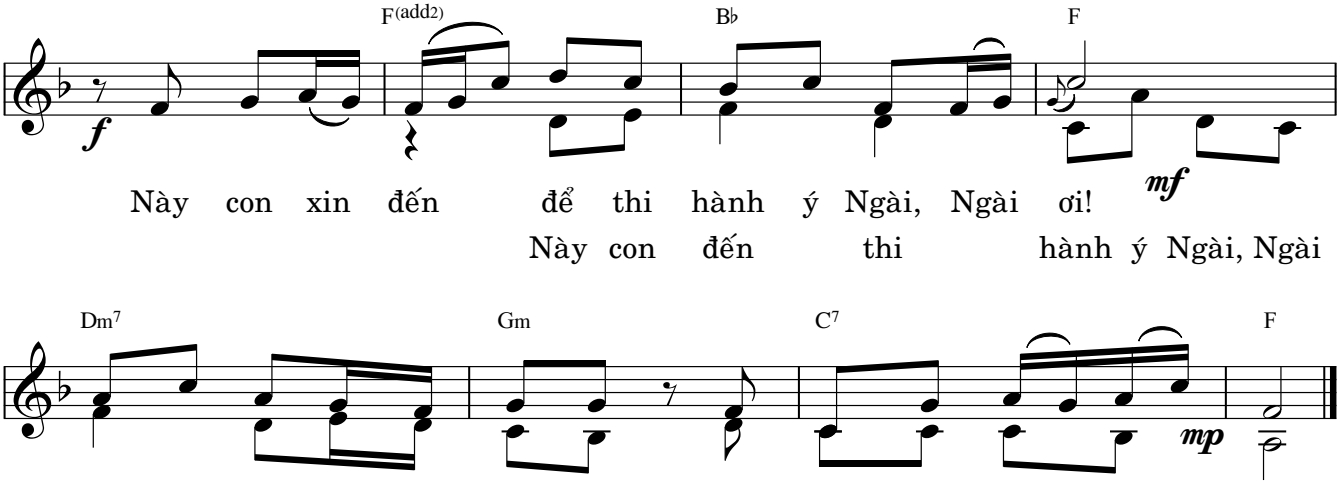

© Giang Tâm, Imprimatur: 22-9-2015, +Gm. Vinhsơn Nguyễn Văn Bản, GP. Ban Mê Thuột. | www.dieuca.net