Lei daing yeu men

Giang Tâm

Đơn sơ

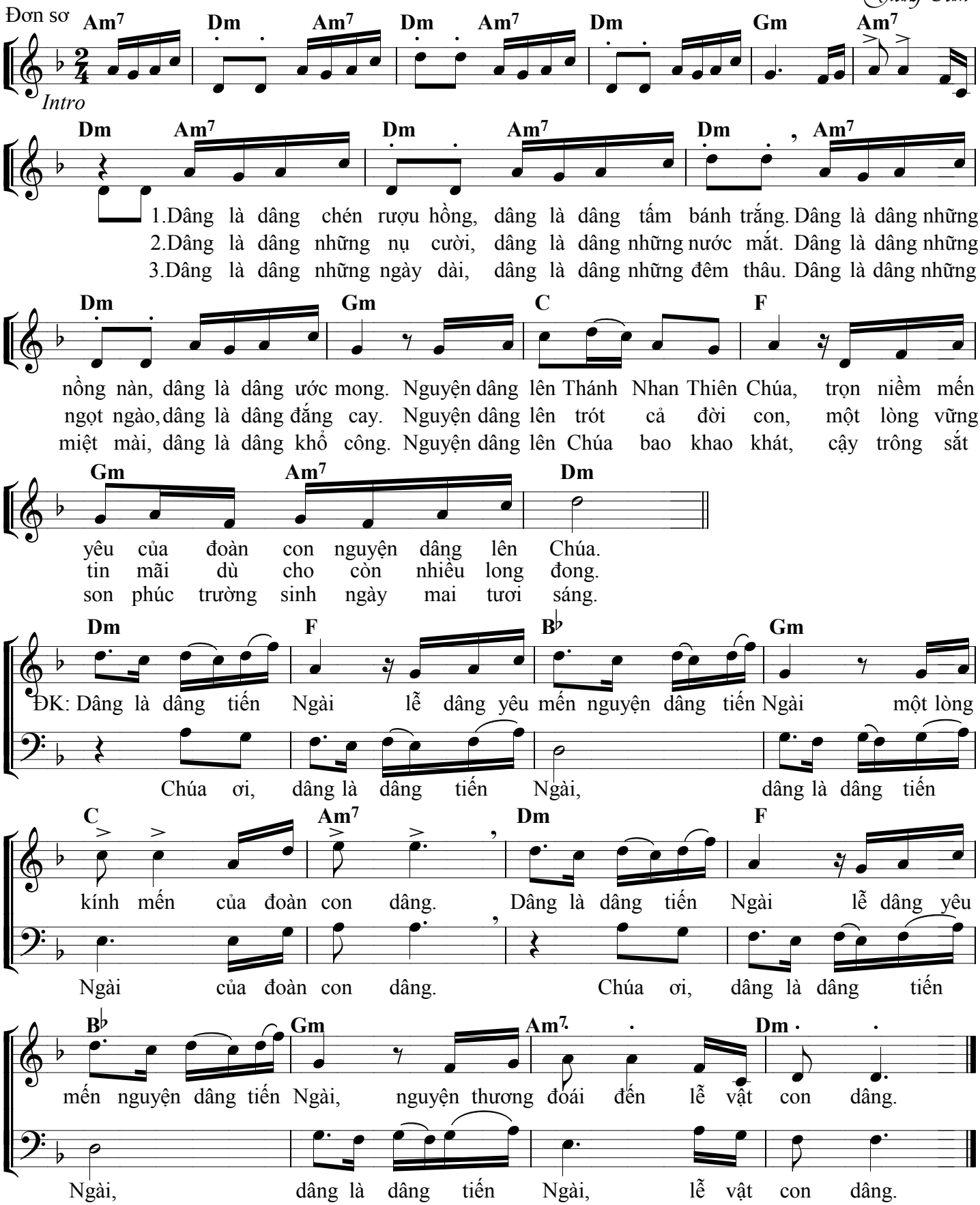

Imprimatur ngày 05/08/2014 tại TGP Sài Gòn bởi Đức Cha Phêrô Nguyễn Văn Khảm