Lạy Nữ Vương Thiên Đàng

(Regina caeli)

Giang Tâm

Trang trọng

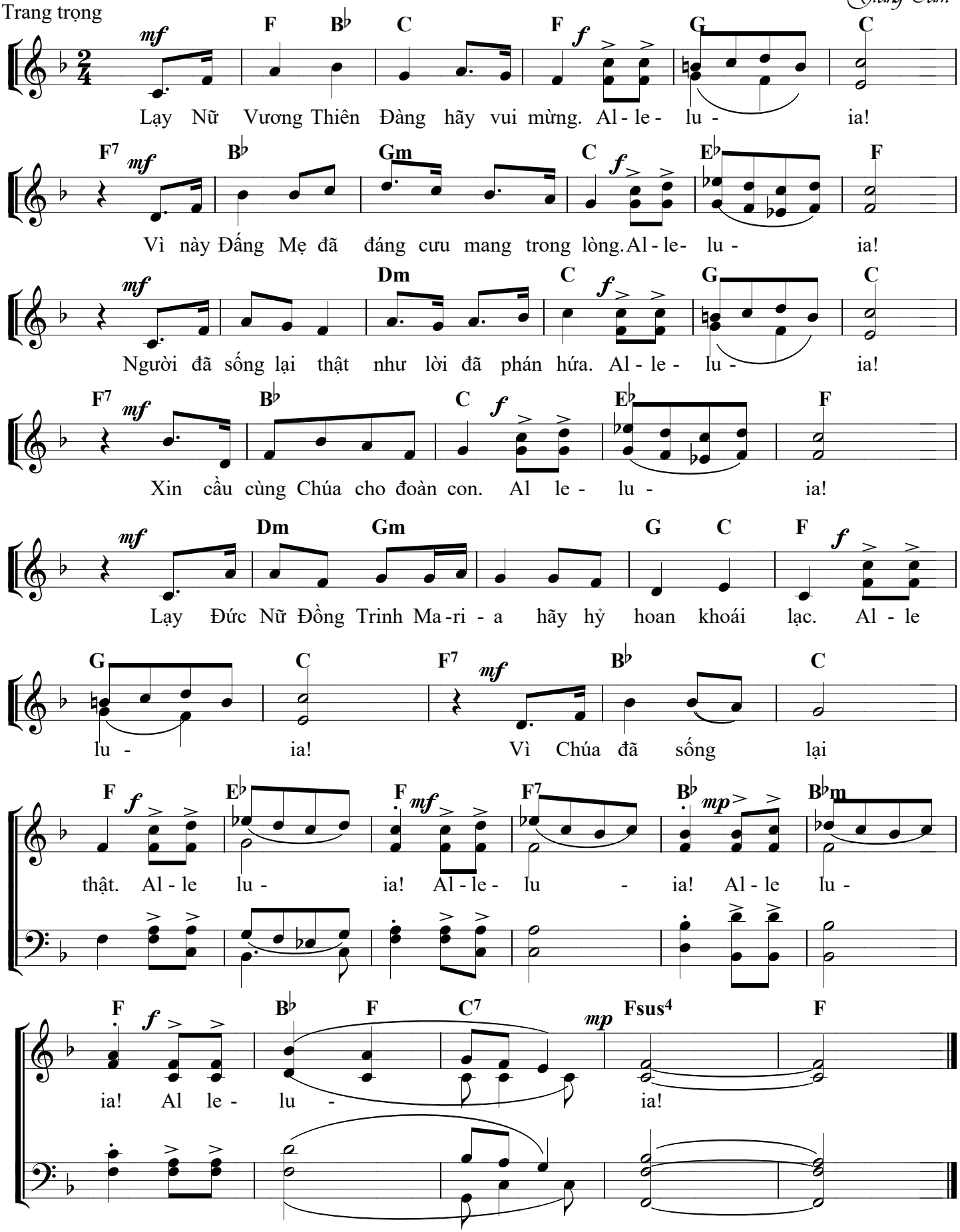

Imprimatur ngày 05/08/2014 tại TGP Sài Gòn bởi Đức Cha Phêrô Nguyễn Văn Khảm