Hoan Ca Phục Vụ

Giang Tâm

Nhanh, hân hoan

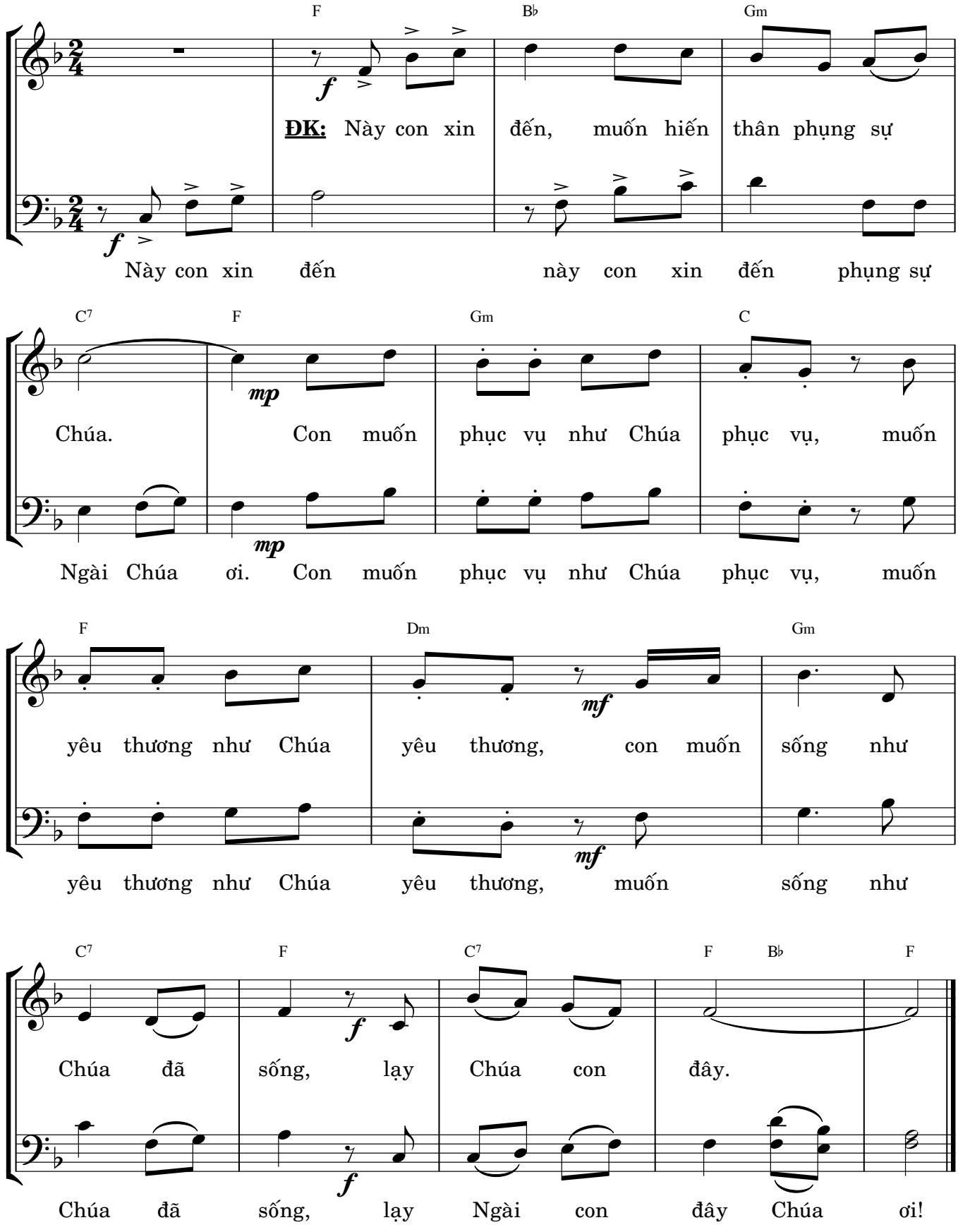

Chậm, tha thiết

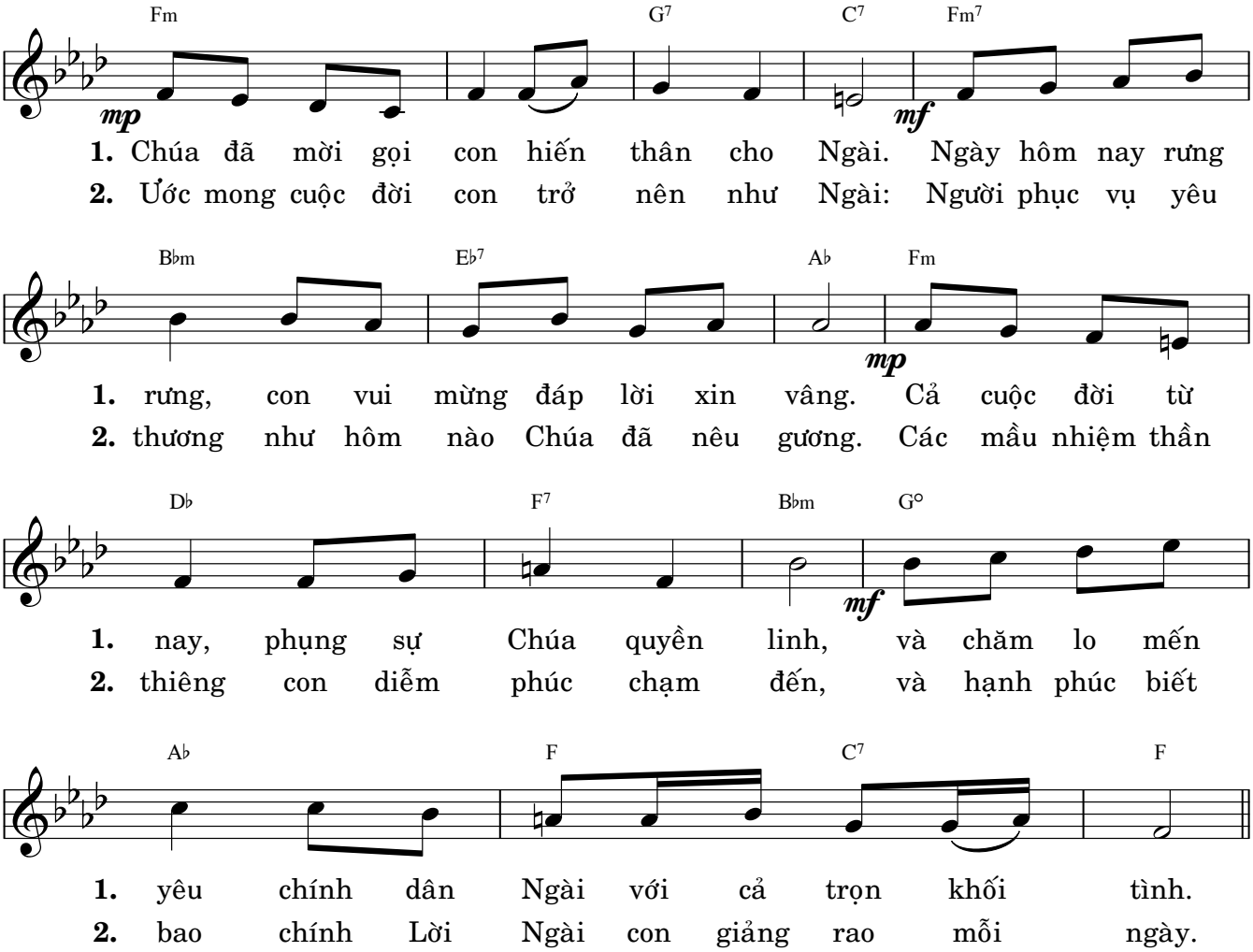

© Giang Tâm, Imprimatur: 17-6-2022, ĐHY. Gioan Bt. Phạm Minh Mẫn, TGP. Sài Gòn. | www.dieuca.net

Được củng cố nhờ ân sủng bí tích,
hiệp thông với Giám mục và Linh mục đoàn,
các phó tế phục vụ Dân Thiên Chúa
bằng các công tác trong phụng vụ (liturgia),
giảng dạy (martyria) và bác ái (diakonia).
(Hiến chế Lumen Gentium, số 29)