Hạnh Phúc Đời Linh Mục

Người Linh mục được truyền chức thánh để rao giảng Lời Chúa,
để cử hành các Bí tích và để xây dựng Giáo Hội,
tương ứng với ba chức năng giảng dạy, thánh hoá và cai quản
của ba sứ vụ Ngôn sứ, Tư tế và Vương đế,
như lời sách Giáo lý Hội Thánh Công Giáo số 1592 đã nói:
"Các thừa tác viên có chức thánh
thực thi sự phục vụ của mình đối với dân Thiên Chúa
qua việc giảng dạy (munus docendi),
cử hành phụng vụ (munus liturgicum)
và hướng dẫn mục vụ (munus regendi)."

Giang Tâm

Hồn nhiên

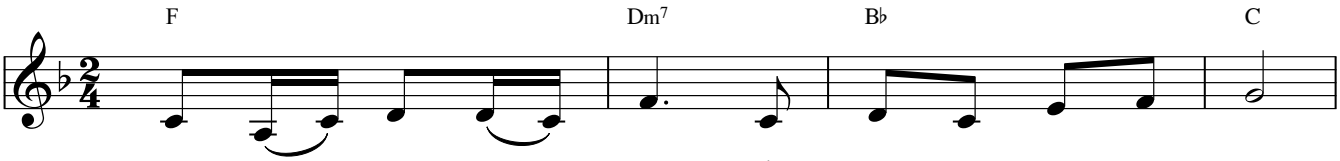

1. Ngày hạnh phúc đã tới, niềm vui tràn lan muôn nơi.
2. Đời tận hiến từ đây, hồn con ngập tràn vui say.
3. Ân tình Chúa thẳm sâu, đời con nào đâu hiểu thấu.

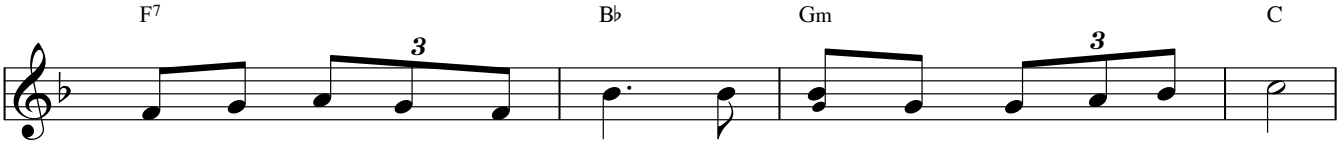

1. Ngày con bước lên Bàn Thánh, giang tay nguyện cầu cho dân Chúa.
2. Ngày đêm gẫm suy Lời Chúa, con nên người truyền rao tin vui.
3. Này Chúa đã thương chọn con nên người phục vụ cho dân Chúa.

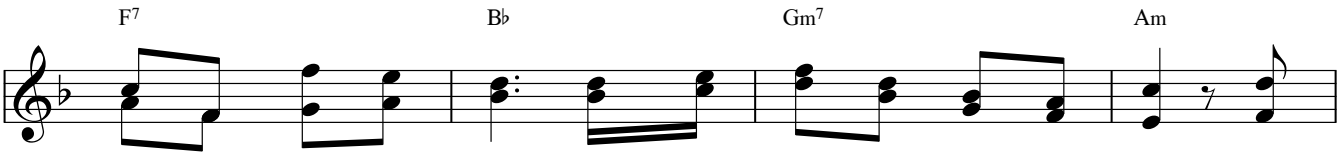

1. Ôi hạnh phúc biết bao được dâng Chúa trót cuộc đời con. Hiến
2. Ôi hạnh phúc biết bao được loan báo Tin Mừng ngàn nơi. Hiến
3. Ôi hạnh phúc biết bao đời dâng hiến chia san tình yêu. Hiến

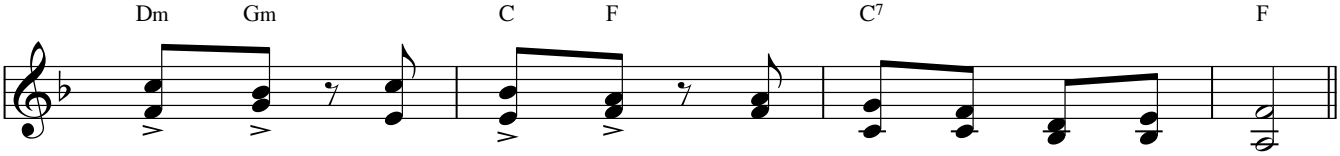

1. dâng lên, trái tim này, hiến dâng cho Ngài mà thôi.
2. dâng lên, xác thân này, dấn thân gieo mầm tin yêu.
3. dâng lên, cả cuộc đời, trở nên linh mục của Chúa.

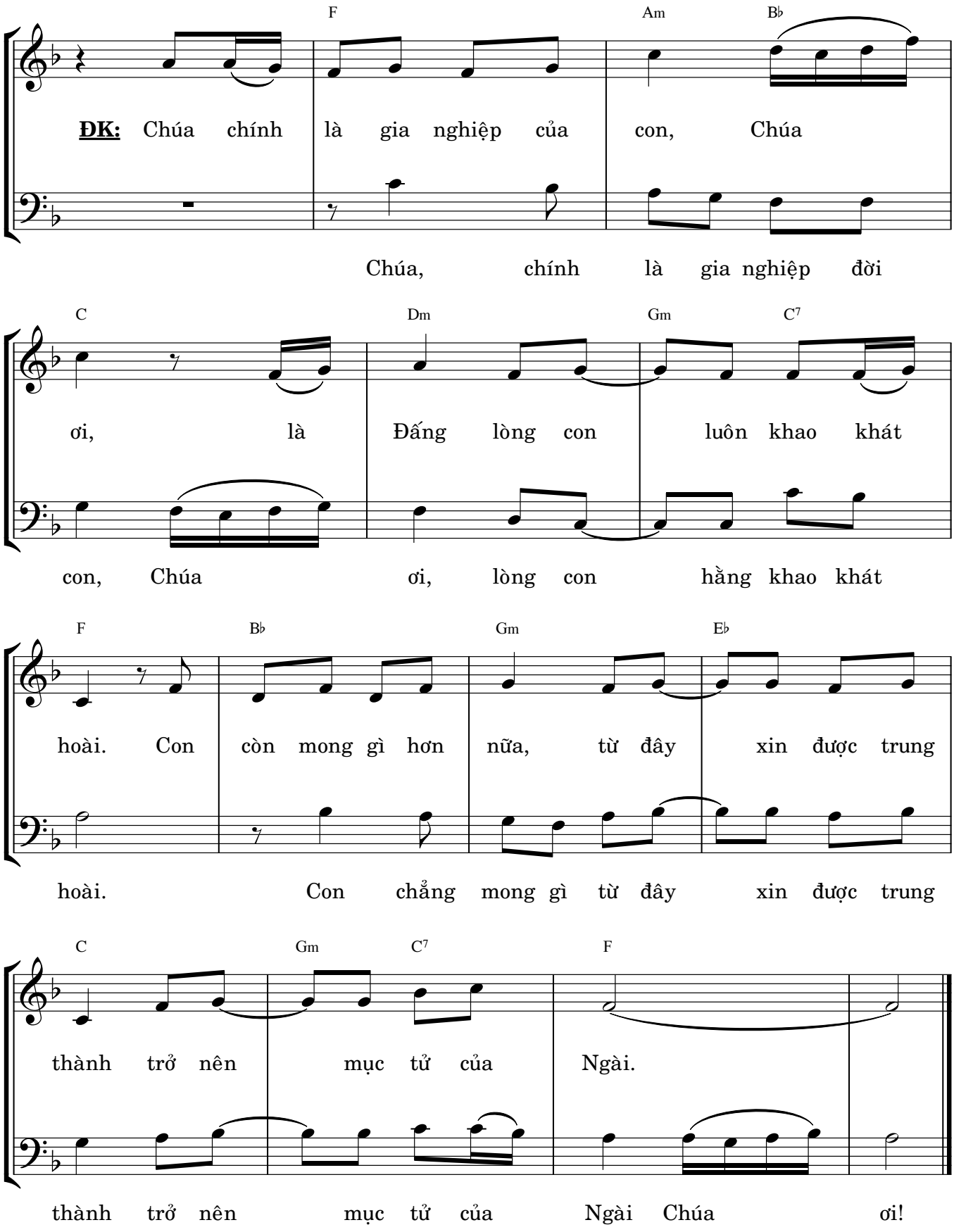

© Giang Tâm, Imprimatur: 13-11-2018, +Gm. Giuse Đỗ Mạnh Hùng, TGP. Sài Gòn. | www.dieuca.net