CA TIẾP LIÊN

Lễ Chúa Thánh Thần Hiện Xuống

(Thánh Thi Veni, Sancte Spiritus)

Nhạc: **Giang Tâm**

Sinh động

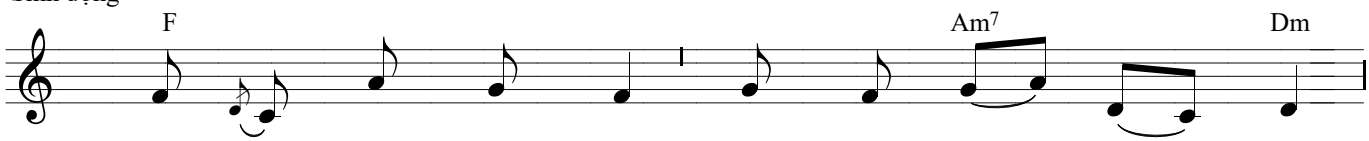

1. Muôn lạy Chúa Thánh Thần xin ngự xuống trần gian,
2. Đấng ủi an tuyệt diệu khách trọ của hồn con,
3. Hỡi hào quang linh diệu, xin giãi chiếu vầng hồng,
4. Hết mọi thứ nhơ tội xin tẩy rửa sạch trong,
5. Những người mãi tin thờ trông cậy Chúa vững vàng,

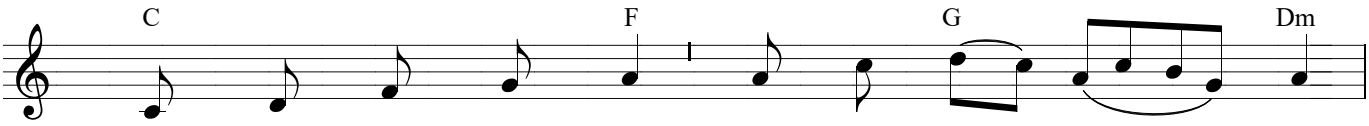

1. tự trời cao gửi xuống nguồn ánh sáng tỏa lan.
2. Ngài ngọt ngào dịu êm tựa suối mát chảy tuôn.
3. vào nội tâm tín hữu ngàn rực rỡ sáng trong.
4. gội nhuần nơi khô khan chữa giúp những vết thương.
5. nguyện xin thương ban xuống bảy ơn thánh tỏa lan.

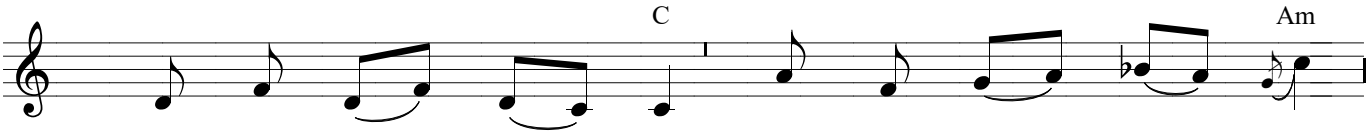

1. Lạy Cha kẻ bần hàn Đấng tặng ban ân điển
2. Giờ vất vả lao công Chúa là nơi an nghỉ
3. Chẳng thiên lực phù trì kẻ bụi tro giòn mỏng
4. Chỗ cứng cỏi uốn mềm chỗ lạnh giá sưởi ấm
5. Nguyện xin Ngài ban tặng suốt cuộc đời nhân đức

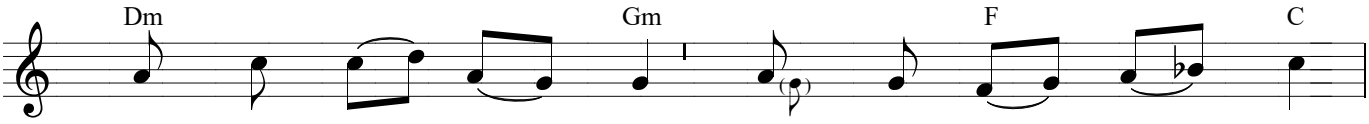

1. và soi dẫn nhân tâm, cúi xin Ngài ngự đến!
2. ngọn gió đuổi cơn nồng tay thiêng gạt lệ rơi!
3. thật chẳng có điều gì vô tội và thanh khiết.
4. mọi đường lối sai lầm, sửa sang thành ngay thẳng.
5. và hoan hỷ muôn đời *sau* phút giây lâm chung

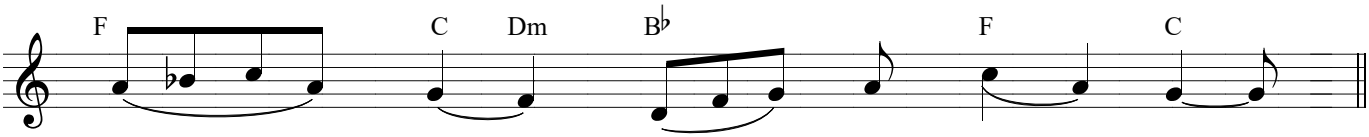

A - men! Al - le - lu - ia!

Giang Tâm

Imprimatu:r 22/09/2015 - GP.Ban Mê Thuột - Đức Giám Mục Vinhsơn Nguyễn Văn Bản