Tình Yêu và Lòng Thương Xót

(Năm Thánh Lòng Thương Xót 2016)

Trầm lắng **Dấu Chân**

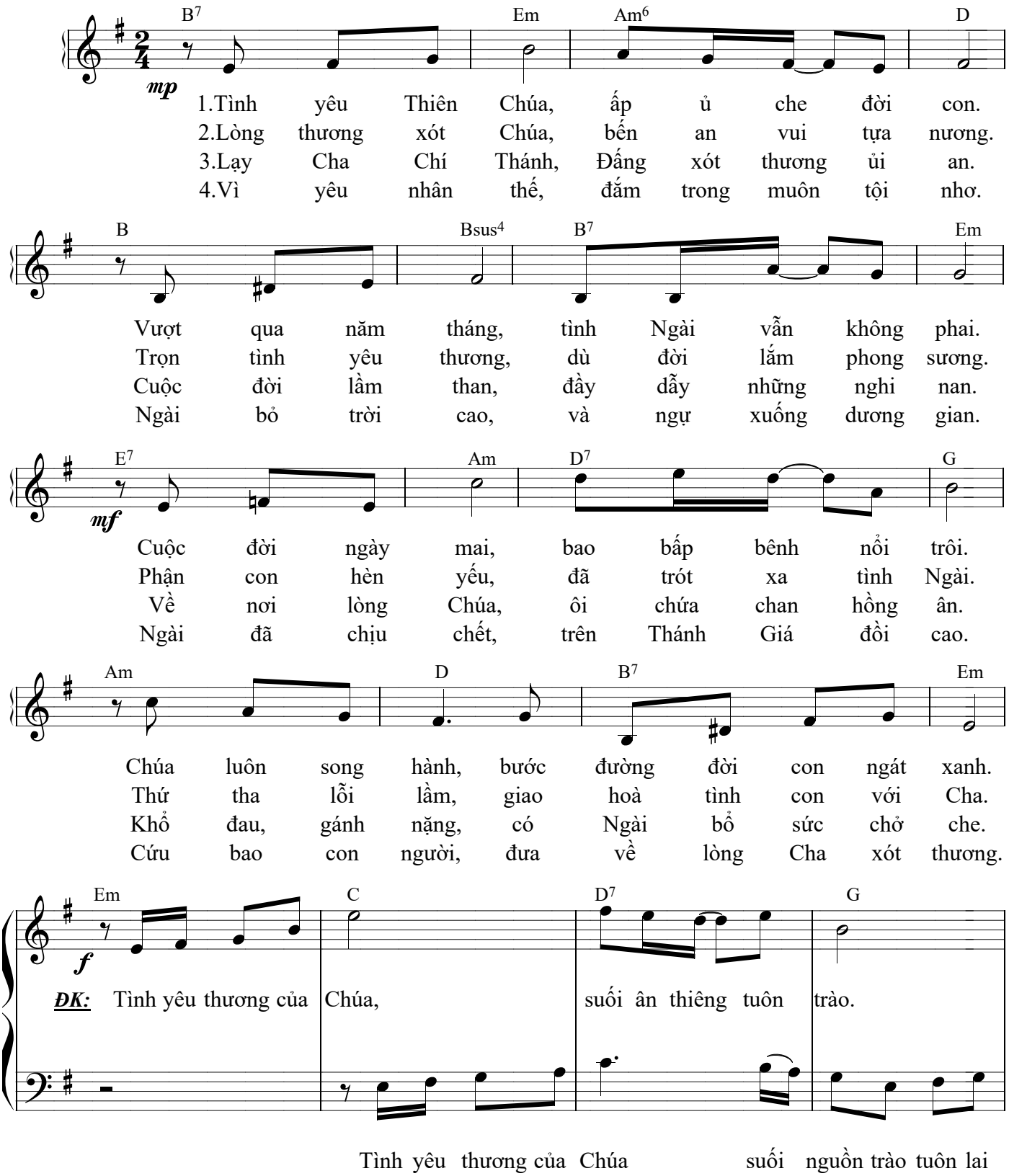

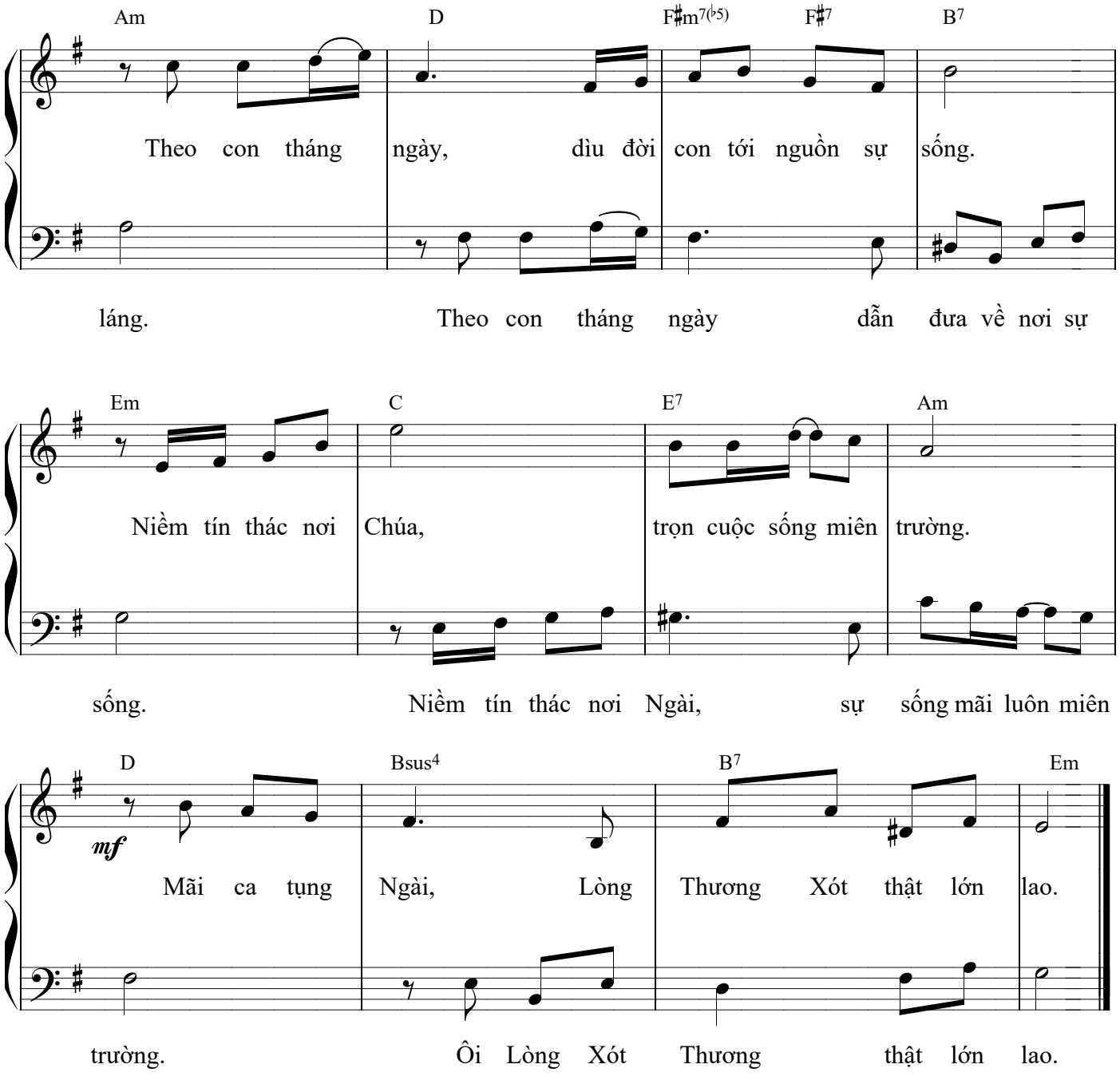

Imprimatur ngày 15/12/2016 tại Gp.Xuân Lộc bởi Đức Cha Giuse Đinh Đức Đạo