Tình Yêu và Lòng Thương Xót

(Năm Thánh Lòng Thương Xót 2016)

Trầm lắng — ***Dấu Chân***

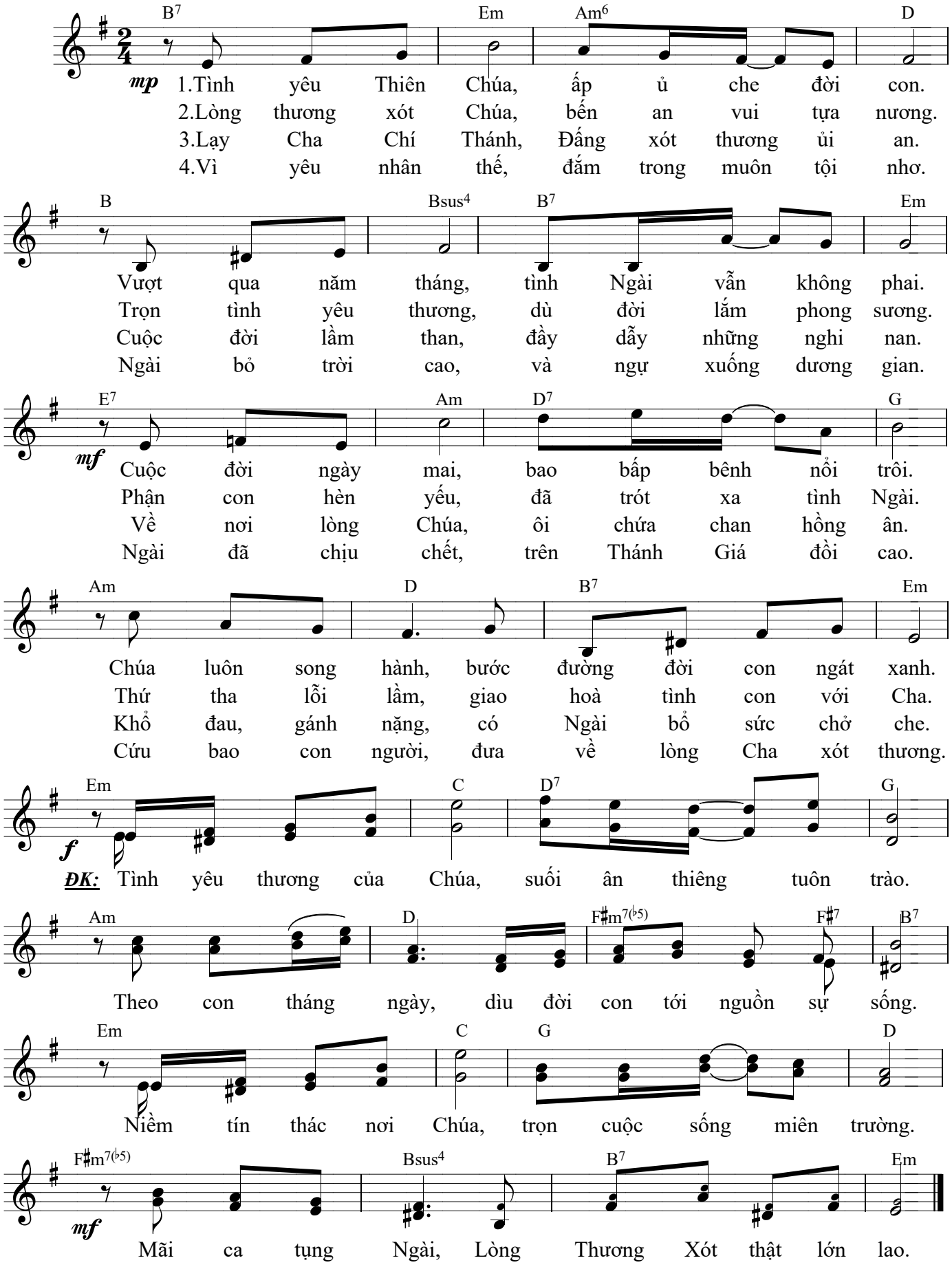

Imprimatur ngày 15/12/2016 tại Gp.Xuân Lộc bởi Đức Cha Giuse Đinh Đức Đạo